학교의 상징

교 훈

날로 새롭게. 바르게 살자. 베풀며 살자.

교명출전

以文會友　以友輔仁

(이 문 회 우　　이 우 보 인)

-論語 · 顔淵24 · 曾子-

(군자는 학문을 통해 벗을 사귀고, 그 벗을 통하여 자신의 仁을 닦는 데에 도움을 받는다.)

교 목

아름다움과 실용성을 두루 갖춘 풍치수로서 우리 사회의 버팀목을 이루는 웅장한 은행나무처럼, 인격과 실력을 함께 갖춘 보인인이 사회 발전의 원동력이 되고 국가와 민족의 인재가 되기를 바라는 의미를 지님.

교 표

정면 좌측에 車, 우측에 甫자를 배정하여 좌측은 무(武)를 우측은 문(文)을 뜻하게 함. 이 車자와 甫자는 각각 세 가닥 둥근 선으로 만들어져 외곽둘레를 이루고, 그 안에 예서로 輔자가 그 밑에 연(蓮)방석처럼 仁자가 음각되어, 文武의 사람들이 仁을 輔함을 의미함.

교 화

강인한 생명력으로 어떤 땅에서든 뿌리를 내리고 줄기차게 이어가는 개나리처럼, 우리 보인인도 난관을 두려워 않고 끝없이 자기 세계를 뻗쳐나가는 불굴의 의지를 본받자는 의미를 지님.

교 훈 풀 이

날로 새롭게

苟日新 日日新 又日新(四書 중 大學 2장 2절)중에서 따온 又新을 우리말로 표현한 것으로, 날마다 새롭고 또 새롭게 변해 창조적인 삶을 살자는 뜻이다.

변하지 않으면 도태되고, 새롭지 않으면 살아남을 수 없다는 지식정보사회, 무한경쟁시대로 대변되는 현대사회에 능동적으로 대처하기 위해, 새로움을 추구하는 도전정신을 바탕으로 진취적, 창의적인 생활태도를 기르자.

바르게 살자

正直을 우리말로 표현한 것으로, 거짓 없이 곧고 바른 마음으로 참되게 살자는 뜻이다.

사람이 아무리 많이 배워도 마음과 행동이 바르지 못하면 인간의 올바른 도리를 다할 수 없다. 그래서 사람이 정직하지 못해 한 번 신용을 잃으면 인생의 많은 것을 잃게 마련이다. 따라서 정직은 자기를 행복하게 할뿐 아니라, 우리 사회를 믿음의 사회로 만드는 萬人이 가야할 인생의 大道이다.

베풀며 살자

奉仕를 우리말로 표현한 것으로, 보수를 바라지 않고 기쁜 마음으로 남을 돕는다는 뜻이다.

“나”와 “너”가 아닌 “우리”라는 공동체 속에서 모두가 행복하게 잘 살 수 있는 좋은 세상을 이룩하려는 뜻에서 남을 배려하고, 이웃을 돕고, 더불어 협력하며 사는 생활태도를 기르자.

교 가

이병교 시
고중립 곡

Moderato maestoso

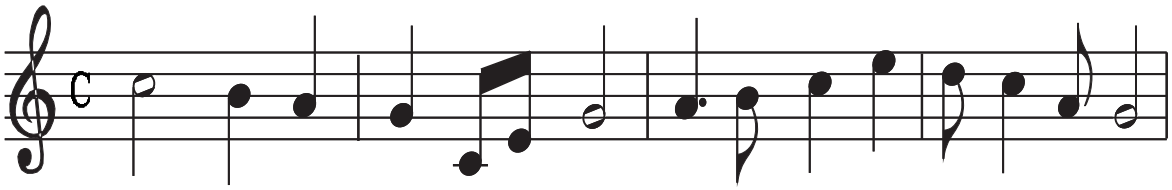

동 녘 의 밝 은 나 라 한 ㅡ 복 판 위 ㅡ 에 다
자 연 을 따 라 가 는 한 ㅡ 복 판 위 ㅡ 에 다

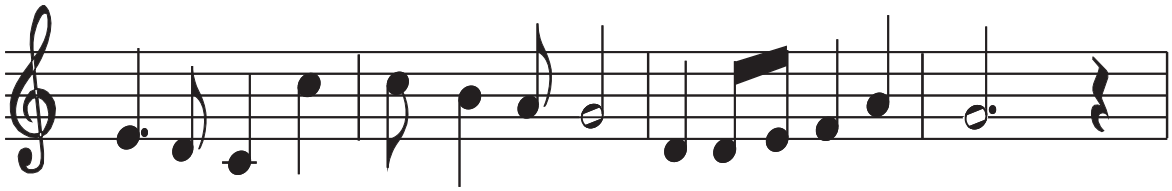

정 ㅡ 과 힘 쌓 고 쌓 아 세 워 ㅡ 진 학 원
동 ㅡ 방 의 힘 을 모 은 대 표 ㅡ 의 의 지

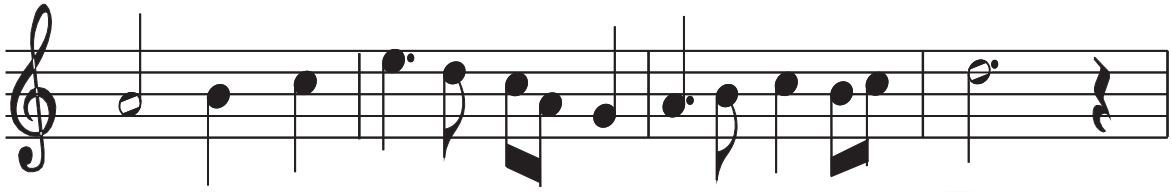

뜻 깊 은 홍 익 인 ㅡ 간 오 천 년 역 ㅡ 사
태 극 의 이 상 문 ㅡ 화 퍼 지 는 곳 ㅡ 에

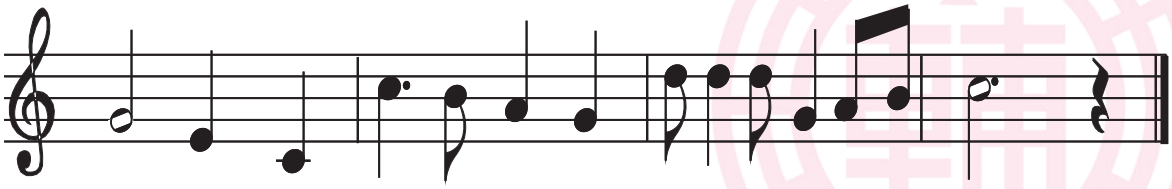

나 날 이 의 를 위 해 힘 닦 는 보 ㅡ ㅡ 인
삼 천 만 배 달 계 레 빛 나 는 보 ㅡ ㅡ 인

입학 전 신입생 일정 안내

일 시	내 용	장 소
2023년 1월 25일(수) ~ 1월 27일(금)	신입생 등록금 납부	농협
2023년 2월 8일(수) 13시 10분 (12:40까지 교실 입실 완료)	장학생 선발고사(국, 영, 수)	본교 교실
2023년 2월 17일(금), 20일(월), 21일(화)	신입생 적응교육	본교 교실
2023년 3월 2일(목)	입학식	

* 입학식 일정은 코로나19 상황에 따라 변경 될 수 있습니다.

1. 신입생 등록 안내

1) 등록 기간 : **2023년 1월 25일(수) 09시 ~ 27일(금) 16시**

2) 해당 은행 : 농협

3) 등록 방법 : 학부모님들의 편의를 위하여 **가상계좌 서비스**를 이용하고 있으며, 아래 방법에 따라 등록금을 납부하면 됩니다.

〈 등록금 납부 방법 확인 〉

합격자 조회 페이지에서 등록금 고지서 출력이 가능합니다. 또는 보인고 홈페이지의 공지사항 메뉴에서 등록금 납부안내 게시글을 확인하시길 바랍니다.

4) 등록 기간 내 등록금을 납부하지 않을 경우 입학이 취소됩니다.

5) 납부 내용

① 등록금

유형별	일반, 다양성, 특례, 보훈자전형	기초생활수급자 법정한부모, 차상위	중위소득 50%, 60%이하 (기회균등전형입학)
등록금	1,835,000원	217,250원	217,250원

② 교과서대금 : 83,810 원

6) 세부 납부 금액은 18페이지 참조

2. 장학생 선발고사

1) 일 정

- 2023년 2월 8일(수) 13시 ~ 16시

2) 시간 및 장소

- 시간 : 12시 40분까지 입실 완료
- 장소 : 본교 교실 (시험 전 안내할 임시 학번에 따라 입실)

* 임시 학번은 2월 7일(화) 12시 학교 홈페이지에 공지 예정

3) 준비물 및 복장 : **컴퓨터용 수성 싸인펜, 볼펜** / 단정한 자유복

4) 유의사항 : 시험 결과는 장학생 선발 기준 자료로 활용되니 신입생들은 시험에 반드시 참여하시길 바랍니다.

5) 시험 과목 및 시험 범위

과목	시험범위		비고
	공통	교과별	
국어	최근 5개년 고등학교 3월 학력평가 기출문항	없음	문제 유형 : 객관식 문항 단답형 문항
영어		영어 어휘 교재	
수학		없음	

* 객관식 문항은 교육청 주관 학력평가 기출문제와 같이 수능형으로 출제됩니다.
* 시험 범위에 해당하는 영어 어휘 교재는 보인아이(교과수업 게시판 - 교과수업 자료실)에 업로드할 예정입니다.
* 시험 범위에 해당하는 3월 학력평가 기출문항은 보인아이(교과수업 게시판 - 교과수업 1학년 메뉴)에 업로드할 예정입니다.
* 보인아이 사이트에 대한 안내는 8페이지를 참조해 주십시오.

3. 신입생 적응교육 안내

1) 기간 : 2023년 2월 17일(금) ~ 21일(화), 3일간

2) 시간 : 오전 09시 ~ 12시 (1차시 50분, 1일 3교시)

3) 개요 : 입학 이후 조기 적응을 위해 입학 전 학교생활에 대해 안내받고, 학급 편성에 따라 담임 및 급우와 만남의 자리를 가지는 시간입니다.

4) 주요 내용

일자	구 분	내 용	장 소
2/17 (금)	담임과의 만남	담임 교사 소개 및 인사 1년간 학급 운영 안내 학급 동료와의 인사 및 본인 소개	학급 교실
	자기소개서 작성	학급별 교과서 배부 자신을 소개하는 기초 양식 작성 가정에서 작성이 필요한 각종 서류 배부	
	교과서 배부 및 서류 배부		
2/20 (월)	1차 서류 수합 및 학교 소개	개인별 작성 서류 수합 학교 연혁 및 학교 관련 정보 소개 학교 시설 및 생활 규정 안내 교가 배우기	
	스터디플래너 작성법 교육	학교 배부 스터디플래너 구성 안내 스터디플래너 작성 방법 기초 교육 우수 사례 소개 및 작성법 연습	
	자기주도학습 교육	자기주도학습의 중요성 및 우수 사례 안내 자기주도학습을 활용한 대입 준비 안내	
2/21 (화)	학습 전략 검사	MLST-Ⅱ 학습 전략 검사 실시	
	대학입시 기초 교육	대입 전형의 기초 안내 보인고등학교 대입 실적 안내	
	2차 서류 수합 및 개학 안내	1차 수합에서 미제출 학생 서류 수합 개학 및 입학식 일정 안내 학교 일과 안내 및 기타 전달 사항 안내	

* 세부 내용은 학교 사정에 따라 변동될 수 있으며, 코로나19 상황에 따라 온라인 수업 프로그램으로 진행할 수 있습니다.

5) 안내 사항

- 2023년 2월 17일(금) 08시 30분까지 배정된 교실로 입실 완료해 주십시오.
- 학급 배정 현황은 2월 16일(목) 12시 학교 홈페이지에 게시할 예정입니다.
- 적응교육 준비물 : 가방, 필기구(컴퓨터용 싸인펜) 및 간단한 메모장
- 복장 및 두발 : 자유복 / 단정한 머리
- 학교 생활 관련하여 작성해야 할 서류들이 17일(금)에 배부되며, 20일(월)에 수합 합니다. 적응교육 불참 시 서류를 담임교사에게 따로 배부받아 2월 중 제출하면 됩니다.
- 신입생 증명사진은 개학 후 학교에서 일괄적으로 촬영하오니 미리 찍을 필요 없습니다.

4. 보인아이 및 학부모 알리미 가입 안내

1) 보인아이 (https://www.boini.net)

- 보인아이는 보인고의 인트라넷 사이트로 수업 과제 확인 및 제출 등 다양한 용도로 사용되고 있습니다. 다음 안내에 따라 위 사이트에 로그인 후 개인정보 수정 메뉴에서 패스워드 변경, 학생 및 학부모님의 휴대전화 번호를 수정해 주시길 바랍니다.

  * 아이디 및 패스워드 : 23-접수번호
    예를 들어 접수번호가 10603인 경우 아이디 및 패스워드는 23-10603입니다.
  * 첫 로그인 이후 정보변경 페이지에서 패스워드를 수정해주시길 바라며, 학부모 휴대전화가 정확하게 입력되지 않을 경우 학부모 알리미 가입이 되지 않으니 개인정보 수정 메뉴에 입력되어 있는 휴대전화 번호를 다시 한번 확인하고 수정해 주시길 바랍니다.
  * 개인정보 수정 시 휴대전화 번호만 수정합니다. **'학번'을 비롯한 나머지 부분은 공란으로 두시길 바랍니다**. 학번은 학교에서 정식 학번이 배정된 이후 일괄 입력하며, 개인정보의 나머지 부분의 입력에 대해서는 추후 담임교사를 통해 안내드릴 예정입니다.

2) 학부모 알리미 (리로스쿨)

- 플레이스토어 또는 앱스토어에서 '리로스쿨' 검색 및 설치
- 리로스쿨 어플리케이션 실행 후 학교 찾기에서 '보인고등학교' 검색
- 학부모 선택 후 '학부모 회원가입'을 선택하여 회원가입 후 로그인

  * 보인아이에 등록한 학부모 번호와 애플리케이션을 설치하는 휴대전화 번호가 일치하지 않을 경우 회원가입이 되지 않습니다.
  * 리로스쿨 어플리케이션을 통해 학부모 대상 공지사항이 전달되오니 꼭 **학부모 로그인 상태를 유지**해 주시고, 어플리케이션의 알람 기능을 활성화 시켜 놓아 주십시오. 학교 공지사항을 전달받을 수 있도록 지금 바로 리로스쿨 어플을 설치하고 회원 가입해 주시길 바랍니다. (중요!!!!)
  * 학부모 알리미 설치 관련하여 문의사항은 리로스쿨 1644-9325 로 전화하시면 됩니다.

5. 입학 전 과제 안내

1) 스터디플래너 작성

- 배부받은 **스터디플래너를 매일 작성**하고, 주 단위로 가족 혹은 조언자와 함께 작성한 플래너에 대해 의논하세요. 작성한 스터디플래너는 3월 입학 후 담임교사에게 확인을 받습니다.

  * 스터디플래너를 수령하지 못했을 경우 교육연구부 서정민 선생님께 연락 바랍니다.

- 스터디플래너 작성은 **자기주도학습의 습관을 형성하기 위한 연습**입니다. 자기주도학습의 기본은 '학습 계획의 수립 → 실천 → 계획에 대한 평가'의 과정이며, 그 첫걸음인 학습 계획을 다음과 같이 수립해 봅시다.

  1) 매월 초 한 달의 학습 계획을 수립하여 해당 란에 적어봅시다.

  2) 매주 초 한 주의 학습 계획을 수립하여 해당 란에 적어봅시다.

  3) 매일 아침 하루의 학습 계획을 수립하여 해당 란에 적어봅시다.

- 계획에 따라 공부를 실천한 후 하루 · 한주 · 한달 기준으로 수립한 계획의 실천 여부에 대해 스스로 평가를 해봅시다. 그리고 평가한 내용을 반영하여 다음날, 다음주, 다음달의 학습 계획을 수립해 봅시다.
- 이러한 일련의 과정이 몸에 익혀져야지만 효과적으로 자기주도학습을 할 수 있습니다. 1~2월 두 달간 매일 빠지지 않고 스터디플래너를 고민하여 작성해보길 바라며, **학부모님(가족) 혹은 조언자께서는 매 주말 확인란을 작성**해 주시길 바랍니다

2) 독서감상문 작성

- 추천도서 목록 중에서 네 권을 선정하여 읽은 후 다음 표의 **기한 내에** 독서감상문을 보인아이에 입력합니다. **추천 도서 목록 및 입력 방법은 '보인아이 창체 게시판 / 창의적체험활동 메뉴'에 자세히 안내**되어 있습니다.

작성 기한	작성 방법
2023. 1. 1 ~ 1. 31	보인아이 창체 게시판 → 신입생 1월 독서 게시물에 입력
2023. 2. 1 ~ 2. 24	보인아이 창체 게시판 → 신입생 2월 독서 게시물에 입력

- 매달 2권의 책을 읽도록 권장하기 위해 작성 기한을 설정해 두었으며 해당 기간 이후에는 입력이 되지 않습니다. 입력한 도서는 입학 이후 담임교사가 학교생활기록부 독서 기록에 반영합니다.

3) 진로 탐색 해보기

- 방학 기간 중 자기주도적으로 진로 탐색의 시간을 가질 수 있도록 3차에 걸친 진로 탐색 수행 과제를 준비하였습니다.

구분	기간	수행 과제
1차	2023. 1. 9 ~ 1. 15	서울대 아로리 사이트에서 전공 및 진로 탐색
2차	2023. 1. 16 ~ 1. 24	서울대 유튜브 채널 '샤로잡다'에서 전공 탐구
3차	2023. 1. 25 ~ 2. 7	스스로 계획을 수립하여 체험활동 진행

- '보인아이 창체 게시판 / 창의적체험활동 메뉴'에서 진로 탐색 게시물의 안내에 따라 제시된 활동을 수행한 후 보인아이에 후기를 작성하면 됩니다. 차시별 진로 탐색 수행 방법 및 후기 작성 방법은 '보인아이 창체 게시판 - 창의적체험활동 메뉴'에 자세히 안내되어 있습니다.

4) 국어, 영어, 수학 과제 수행

- 장학생 선발고사 대비를 위하여 3차에 걸쳐 국어, 영어, 수학 학력평가 풀이 과제를 준비하였습니다.

구분	기간	수행 과제
1차	2023. 1. 9 ~ 1. 15	2018, 2019년 3월 학력평가 국어, 영어, 수학 풀이
2차	2023. 1. 16 ~ 1. 24	2020, 2021년 3월 학력평가 국어, 영어, 수학 풀이
3차	2023. 1. 25 ~ 2. 7	2022년 3월 학력평가 국어, 영어, 수학 풀이

- '보인아이 교과수업 게시판 / 교과수업 1학년' 메뉴에서 국영수 과제 게시물의 안내에 따라 제시된 활동을 수행한 후 보인아이에 각 과목별 원점수를 입력하면 됩니다. 학력평가 원점수 변화 추이는 입학 이후 담임교사의 상담 자료로 활용될 예정이오니, 학력평가 풀이시 정해진 시간을 준수하여 진지하게 시험에 임해주길 바랍니다.

6. 학부모 특강 안내

1) 개요

: 자녀의 행복한 학교생활을 위한 멘토로서 학부모 역할 안내 및 보인고 교육활동에 대한 이해 제고를 위해 입학 전 학부모 특강을 준비하였습니다.

2) 내용

① 일시, 주제, 참가방법 : 추후 리로스쿨 학부모 알리미를 통해 안내 예정

② 강사 : 2023학년도 1학년 학년부장

입학 후 학교생활 안내

1. 2022학년도 신입생 교과서 안내

1) 교과서 안내

도서명	출판사	저자	가격
국어	미래엔	신유식	7,940
수학	미래엔	황선욱	5,670
통합사회	미래엔	정창우	5,180
한국사	미래엔	한철호	9,740
과학탐구실험	미래엔	김성진	3,850
영어	(주)금성출판사	최인철	7,230
통합과학	(주)천재교육	신영준	5,890
체육	(주)교학사	권순용	8,000
음악	(주)지학사	황명숙	6,100
미술	(주)비상교육	현영호	7,150
한문Ⅰ(15개정)	(주)다락원	송재소	7,300
진로와 직업(15개정)	(주)지학사	김천중	9,760
계			83,810원

2) 교과서 대금 안내

- 납부 방법 : 안내된 가상계좌로 등록금 납부 시 함께 납부
- 납부 기간 : 2023년 1월 25일(화) ~ 27일(목)
- 납부 금액 : 83,810원
- 교과서 대금은 일반전형 및 사회통합전형 학생 모두 납부해야 합니다.
- 교육청의 교과서 대금 지원 기준에 부합되는 학생의 경우 입학 이후 교과서 대금이 환불될 예정입니다.

2. 기숙사(인성관)

1) 기숙사 시설 안내

① 위치 : 인성관 4, 5층

② 인원

- 수용 정원 : 최대 32명 (4인 1실)

※ 코로나관련 교육청 지침에 따라 일시적으로 최대 4인 1실 운영, 관련 방역지침에 의거 추후 증원할 수 있음.

- 신입생 모집 인원 : 00명 (학년별 지원자 수에 따라 변경 가능)

③ 시설

- 개인별 제공 : 독서대, 침대, 사물함
- 공동 이용 : 화장실, 샤워실, 세탁기, 냉장고, 컴퓨터 및 프린터

2) 기숙사 운영방침 및 관리

① 운영 방침

- 공부하는 기숙사(21:30까지 교내 공부방 지정석에서 학습 후 기숙사 입실)
- 바른 생활습관 형성과 인성을 함양하는 기숙사
  (별도 기숙사 생활규정, 상벌점제도를 바탕으로 공동체 의식과 배려심 향상)
- 기숙사 내 개인 취식을 금하며, 내복약 등 개인 물품은 공용냉장고 활용
- 학습 분위기를 흐리거나 공동체 생활에 적응하지 못하는 경우 퇴사 조치

② 관리

- 전담 사감 교사가 상주하여 기상 및 취침, 학습 및 생활 관리
- 기숙사 학생 대상 인재관 내 전용 학습공간 제공
- 일요일 20시 입소하여 금요일 16시에 퇴소, 주말 미운영

3) 입사 조건

① 희망자 중 원거리 통학자(통학버스 이용 불가능자) 우선 배정

② 원거리 통학자가 미달될 경우 희망에 따라 근거리 통학자도 이용 가능함

③ 감염병 예방을 위하여 입사 전 코로나PCR 검사(전문가용 신속항원감사 가능) 결과 음성 확인 후 입사 가능

4) 기숙사비(2022년도 기준, 추후 변동 가능)

① 기숙사비 : 월 240,000원(식비 제외)

② 조식비 : 일 5,850원(필수 신청, 별도 징수)

③ 1분기(3개월)의 기숙사비를 매 분기 초에 일괄적으로 인출 (720,000원)

④ 중도 퇴사 시 일일 계산 후 환불 가능

5) 신청서 접수 : <u>신입생 적응교육 기간 중 담임교사를 통해 별첨 신청서 제출</u>

3. 통학 버스 운영계획

1) 운행 시각

구 분	운행시각		비 고
	등교	하교	
월~목	07:20	21:30	탑승 위치에 따라 개인별 승차 시간 상이함
금요일	07:20	미운행	
정기고사(중간,기말)	07:20	미운행	
방학 중	별도 공지		

* 야간 자기주도학습이 실시되지 않을 경우 하교 통학버스는 운영하지 않음

2) 이용 방법

① 요금 안내(2022학년도 기준)

구 분	요 금	비 고
등교 (25인승)	월 108,000원	예상 가격으로 추후 변동 가능
등·하교 (25인승)	월 180,000원	

* 2023학년도의 통학버스는 중형버스(25인승) 편성 운영 예정이며, 이용요금은 운영 업체 선정 이후 최종 결정됨

② 신청 방법

- 운영 업체로 신청(온라인 신청, 별도 가정통신문 안내)
- 별도 변경 요청이 없을 경우, 학기 단위로 계속 이용 가능
- 매월 말에 통학버스 이용에 관한 변경, 취소, 신규 신청 가능

③ 유의 사항

- 신청 이후 2회 이상 이용 시 해당 월의 전체 금액이 징수됩니다.
- 이용 중 취소하더라도 이용 요금은 환불되지 않습니다.(2회 이상 이용 시)

3) 통학버스 이용 신청 계획

① 통학버스 이용 신청 안내 : 추후 별도 가정통신문 안내

② 이용 신청 결과를 토대로 최종 노선을 확정하여 통학버스 운영 업체에서 개별적으로 탑승 정류장 위치 및 탑승 시각 안내

③ 문의 : 보인고등학교 생활안전부 담당교사(02-2043-6021, 내선 361)

4) 통학버스 이용 노선 안내

① 통학버스 운영 업체 선정 이후 2022학년도 운영 노선을 참고하여 4~5개 권역(광진, 잠실, 강동, 위례, 강남 등), 18~20개 노선(예정)으로 구분하여 최종 운영 노선 확정 예정

② 중형버스(25인승)로 운영 예정이나 통학버스 이용 학생 수요에 따라 운영 버스 차종이 변경될 수 있음

③ 참고 : <u>다음 노선도는 2022학년도 기준 노선이므로, 신입생 수요 조사에 따라 변동 가능함</u>

2022학년도 보인고등학교 통학버스

1호차(잠실, 송파노선)			
순번	소요시간	탑승시간	정류장
1	0:00	7:10	엘스 APT 162동 앞
2	0:01	7:11	엘스 APT 147동 앞
3	0:02	7:12	엘스 APT 141동 앞
4	0:04	7:14	엘스 APT 131동 앞
	0:30	7:40	학교

2호차(잠실, 송파노선)			
순번	소요시간	탑승시간	정류장
1	0:00	7:16	트리지움 APT 310동 앞
2	0:01	7:17	잠실2동주민센터 맞은편
3	0:16	7:32	가락중학교 후문
4	0:17	7:33	가락 삼익 APT 입구
	0:24	7:40	학교

3호차(잠실 노선)			
순번	소요시간	탑승시간	정류장
1	0:00	7:22	리센츠 APT 253동 앞
2	0:01	7:23	레이크펠리스 APT 106동 앞
3	0:02	7:24	갤러리아펠리스 상가(국민은행) 앞
	0:28	7:40	학교

5호차(잠실, 송파노선)			
순번	소요시간	탑승시간	정류장
1	0:00	7:14	리센츠 APT 209동 앞
	0:26	7:40	학교

6호차(잠실, 송파노선)			
순번	소요시간	탑승시간	정류장
1	0:00	7:16	파크리오 APT 229동 앞
2	0:01	7:17	진주상가 횡단보도
3	0.04	7.20	신천파출소 건너편
	0:24	7:40	학교

7호차(강동, 송파노선)			
순번	소요시간	탑승시간	정류장
1	0:00	7:22	파크리오 APT 222동 앞
2	0:01	7:23	파크리오 APT 209동 앞
5	0:07	7:29	평창갈비 앞
	0:18	7:40	학교

8호차(잠실노선)			
순번	소요시간	탑승시간	정류장
1	0:00	7:11	우성 3차 상가 앞
2	0:01	7:12	아주초등학교 정문 건너편
3	0:04	7:15	우성 4차 APT 앞
4	0:07	7:18	삼전역
5	0:09	7:20	삼전동 주민센터 앞
6	0:10	7:21	석촌고분역 1번출구
7	0:16	7:27	송파역 4번출구
	0:29	7:40	학교

9호차(잠실, 송파노선)			
순번	소요시간	탑승시간	정류장
1	0:00	7:22	올림픽훼미리타운 호순이상가 앞
2	0:01	7:23	올림픽훼미리타운 호돌이상가 앞
3	0:02	7:24	올림픽훼미리타운 305동 앞
4	0:03	7:25	가원초등학교 앞
5	0:07	7:29	포유문 산후조리원 앞쪽 도로
	0:18	7:40	학교

10호차			
순번	소요시간	탑승시간	정류장
1	0:00	7:24	둔촌역사거리
2	0:07	7:31	올림픽선수촌아파트 리아유치원
3	0:08	7:32	올림픽선수촌아파트 한라부동산
4	0:09	7:33	올림픽선수촌아파트 바른치킨
	0:16	7:40	학교

11호차 (잠실 노선)			
순번	소요시간	탑승시간	정류장
1	0:00	7:24	아펠가모 앞
	0:16	7:40	학교

12호차 (잠실 노선)			
순번	소요시간	탑승시간	정류장
1	0:00	7:24	잠실나루역 정거장 앞
	0:16	7:40	학교

13호차 (풍납)			
순번	소요시간	탑승시간	정류장
1	0:00	7:15	신성노바빌아파트 101동 앞
2	0:01	7:16	풍납동 갑을아파트 앞
3	0:05	7:20	풍납2동주민센터
4	0:10	7:25	올림픽공원 북2문 교차로 횡단보도
5	0:18	7:33	방이역 건너편 스타벅스
	0:25	7:40	학교

14호차 (위례 노선)			
순번	소요시간	탑승시간	정류장
1	0:00	7:10	한빛고등학교 앞
4	0:07	7:17	스타힐스 후문(2501동 앞)
5	0:11	7:21	송파 더 센트레 2212동 앞
	0.31	7.41	학교

15호차 (위례 노선)			
순번	소요시간	탑승시간	정류장
1	0:00	7:18	위례아이파크 AVENUE상가 건너편
2	0:08	7:26	장지역
3	0:09	7:27	송파 파인타운 5단지
4	0:12	7:30	송파 파인타운 3단지
	0:22	7:40	학교

16호차 (광진 노선)			
순번	소요시간	탑승시간	정류장
1	0:00	7:06	신양초등학교 건국부동산 앞
2	0:01	7:07	자양3동 국민은행
4	0:04	7:10	성자초등학교 앞
5	0:06	7:12	광양중학교 자전거거치대 앞
	0:34	7:40	학교

17호차 (광진 노선)			
순번	소요시간	탑승시간	정류장
1	0:00	7:09	광장신동아 파밀리에 정류장 앞
3	0:02	7:11	광현교회 정거장
	0:31	7:40	학교

18호차 (광진 노선)			
순번	소요시간	탑승시간	정류장
1	0:00	7:08	코끼리마트 상가 건너편
2	0:02	7:10	유실물센터 건너 프라임유치원 앞
	0:32	7:40	학교

19호차 (광진 노선)			
순번	소요시간	탑승시간	정류장
1	0:00	7:09	광장현대 5단지 아파트
2	0:02	7:11	청구아파트
	0:31	7:40	학교

4. 교복 착용 문화 정착

우리 학교는 양질의 교복을 보다 저렴한 가격으로 구입할 수 있도록 교복 학교 주관구매를 추진하고 있습니다. 이에 따라 **교복 구입은 반드시 선정된 업체에서 구매**를 하셔야 합니다. 중고장터, 교복 물려입기 등의 사유로 **학교 주관 구매에 참여하지 않을 경우, 별첨된 교복 미구입 신청서를 작성**하여 신입생 적응교육기간에 담임교사에게 제출바랍니다.

1) 교복

가. 구매 방법 : 학교 주관 구매(동복 및 하복 필수 구매)

나. 공급 업체 : 아이비클럽 송파점(02-6357-5458, 서울시 송파구 가락로 157, 2층)

다. 대금 납부 안내

① 납부 방법 : 입학준비금에서 차감

* 입학준비금은 서울시교육청에서 지원하는 교복비용(30만원)으로 이에 대한 자세한 안내는 추후 공지드리겠습니다.

② 차감 금액 : 242,000원(동복 164,000원 + 하복 78,000원)

③ 동복 및 하복 세트를 제외한 추가 물품 구매 대금은 물품 수령 시에 현장에서 직접 결제 (입학준비금 잔여 포인트 사용 가능)

라. 동복

① 공급 가격

재킷	셔츠	바지	니트조끼	넥타이
54,000원	35,000원	55,000원	20,000원	3,000 (세트 구매시 무료)
1세트 164,000원(필수 구매)				

② 치수 측정 및 수령

- 치수측정 : 2023년 1월 5일 ~ 1월 11일 (7일간)
- 장소 : 아이비클럽 송파점 방문 측정 및 주문
  (영업시간 오전 10시 30분 ~ 오후 6시 30분)
- 수령기간 및 장소 : 추후 가정통신문으로 안내

* 초기 품목 수선비 발생 가능(약 2,000원)
* 기간 내 미방문 시 입학식 때 교복 착용이 어렵습니다.
* 환경부 정책에 의해 무상 봉투를 제공해 드릴 수 없으니 교복을 담을 장바구니를 지참해주시면 감사하겠습니다.
* 동복 측정 시 하복 교복도 함께 치수를 측정하면 됩니다.

마. 하복

① 공급 가격

교복(하복)	
반팔 셔츠	바지(긴 바지, 반바지 중 택1)
35,000원	43,000원
1세트 78,000원(필수 구매)	

② 치수 측정 : 2023년 1월 5일 ~ 1월 11일 (7일간, 동복과 동일)

③ 수령 기간 : 4월 초(추후 가정통신문 안내 예정)

바. 기타

① 교복 명찰 : 신입생 적응 교육 기간 중 배부, 명찰대금은 담임교사 안내에 따라 담임교사에게 납부 (10개 5,000원)

② 문의 : 보인고등학교 생활안전부 담당교사(02-2043-6021, 내선 361)

3) 체육복(동복, 하복), 활동복(후드집업, 야구 점퍼, 맨투맨 티셔츠)

① 구매 방법 : 공동 구매

② 공급 업체 : 서울패션(02-3432-0396)

③ 판매 가격

체육복 (상하의 1set)			활동복		
구분	동복(44,000원)	하복(44,000원)	후드집업	점퍼	맨투맨
상의	22,000원	18,000원	55,000원	65,000원	35,000원
하의	22,000원	26,000원			
필수 구매(현장 결재)			희망자 선택 구매(현장 결재)		

④ 구매 방법 : 학교에 직접 방문하여 구매 (본교 대주관 2층 강당)

⑤ 구매 일시 : 2023년 2월 17일(금), 2월 20일(월)~2월 21일(화), (10시~18시)

⑥ 대금 납부 방법 : 물품 구매 시 현장에서 직접 대금 납부 (카드 가능)

⑦ 체육복은 체육 시간에만 착용 가능합니다.(등, 하교시 착용 불가)

⑧ 체육복 상하의 1set 필수구매이며, 품목별 추가 구매가 가능합니다.

⑨ 학교점퍼, 맨투맨 티셔츠, 교복(동복) 상의는 희망에 따라 선택 착용가능합니다.

* 교복 상의 대신 학교점퍼나 맨투맨 티셔츠를 착용하고 등교 가능합니다.

⑩ 문의 : 보인고등학교 생활안전부 담당교사(02-2043-6021, 내선 361)

신입생 비용 납부 안내

① 입학 전형 유형별 납부

(단위 : 원)

구분	입학 등록금				교과서 비용	계
	입학금	수업료	학교운영 지원비	계		
일반 전형 사회다양성 전형 특례·보훈자 전형	150,000	1,285,000	400,000	1,835,000	83,810	1,918,810
기초생활수급자 한부모가정지원대상 법정차상위	0	0	217,250	217,250	83,810	301,060
기회균등 전형 (중위소득 50%이하) (중위소득 60%이하)	0	0	217,250	217,250	83,810	301,060

* 입학 등록금, 교과서 비용은 입학 전형에 관계없이 모두 납부해야 하며, 교과서 비용은 교육청의 교과서 대금 지원 기준에 부합될 경우 입학 이후 환불 조치함
* 통학 버스 및 기숙사 비용은 입학 이후 신청자를 대상으로 징수함

② 납부 기간 및 방법

- 납부 기간 : 2023년 1월 25일(수) ~ 27일(금)
- 납부 방법 : 학생 개인별 가상계좌로 입금

* 학생 개인별 가상계좌 확인 방법 : 합격자 조회 페이지에서 등록금 고지서 출력이 가능합니다. 또는 보인고 홈페이지의 공지사항 메뉴에서 등록금 납부안내 게시글을 확인하시길 바랍니다.

가 정 통 신 문

2023학년도 신입생 교복(동복) 학교주관구매 안내 및 참여 동의

안녕하십니까? 보인고등학교 입학을 진심으로 축하드립니다.

우리 학교는 정부의 「교육비 부담 경감을 위한 교복 가격 안정화 방안」(2013. 7.)에 따라 교복을 학교에서 구입하는 '교복 학교주관구매'를 실시하고 있습니다. 신입생은 2023년 3월 2일 등교부터 교복을 착용하며, 서울시교육청 교복 학교주관구매 가격 상한선 이하로 자체 구매계획(품질기준, 디자인 등에 대한 사항 포함)에 따라 [아이비클럽(송파점)]을 2023학년도 신입생 교복 사업자로 선정하였습니다.

'교복 학교주관구매'로 학부모가 부담하는 교복의 가격은 다음과 같습니다.

선정업체	동복				
	재킷	셔츠	바지	니트조끼	넥타이
아이비클럽 (송파점)	54,000원	35,000원	55,000원	20,000원	3,000원 (세트 구매시 무료)
	1세트 164,000원				

정확한 교복 물량 파악을 위하여 학교주관구매에 미참여하는 신입생들은 아래의 <교복 구매 신청서>를 작성하여 신입생 적응교육기간(2023년 2월 17~21일)에 담임선생님에게 반드시 제출하여 주시기 바랍니다.

아울러, 학교주관구매 정책에 따라 **교복 구입은 반드시 선정된 업체에서 학교 규정에 맞는 교복을 구매(타 브랜드 구매 금지)** 하셔야 합니다. 단, **'교복 물려입기(중고교복 활용)', '교복장터(구청 중고교복 판매장터) 참여'의 경우에만 개별구매(미참여)가 가능**합니다. 감사합니다.

---------- 절 취 선 ----------

< 교복 미구입 신청서 >

※ 아래 희망하는 곳의 빈칸에 "○"표 하시기 바랍니다.

교복 미구입 ('교복 학교주관구매'에 미참여)	
교복 물려입기 (중고교복 활용)	중고교복 판매 장터

년 월 일

학 번 ---------- 학생 성명 ----------

보호자 성명 ---------- 전화번호 ----------

보 인 고 등 학 교 장 귀하

인성관 입사 지원서(신입생용)

성 명			
학 번	반 번		
출신 중학교			
생년월일	년 월 일		
본인 전화번호		보호자 전화번호	
주 소	우편번호 -		
건강 상태	* 건강에 특별한 점(허약, 심한 코골이, 특이체질)이 있을 경우에만 기록		
참고 사항			

서 약 서

상기 본인은 보인고등학교 인성관에 입사함에 있어 다음 사항을 준수할 것을 서약하며, 위반 시에는 학교의 조치에 이의를 제기하지 않고 따를 것을 서약합니다.

1. 인성관 운영규정을 준수하겠습니다.
2. 교칙을 준수하고, 학업에 정진하며, 공동생활을 통해 예절과 협동정신을 기르겠습니다.
3. 원활한 공동체 생활과 면학분위기 조성을 위해 최선을 다하겠습니다.
4. 이 서약서에 위반하여 본인의 행동이 인성관 운영과 면학 분위기 조성에 역행한다고 판단되는 경우, 인성관의 규정에 따른 강제퇴사를 포함한 어떠한 처벌도 감수하고, **강제퇴사 시 인성관비 환불이 없음을 확인합니다.**

20 년 월 일

학 생 (서명)

보호자 (서명)

보인고등학교장 귀하

※ 배정 완료 후 참고 사항

- 인성관 배정이 완료 된 이후 주민등록등본 1부(주소 확인 용도)를 제출하시면 됩니다.
- 사회적 배려대상자 및 원거리에 해당하는 학생 중 적격자를 우선 선발합니다.
- 인성관 배정 결과는 별도로 안내합니다.