

2020학년도 신입생

교복(동,하복)/생활복/체육복(동,하복)/활동복 구매 계획

안전 번호	
----------	--

제안년월일 : 2019.10.08.

제 안 자 : 학교장

제안설명자 : 생활안전부장

1. 근거

- 가. 2020학년도 교복 구매 운영 요령(서울시 교육청)
- 나. 교복 학교주관구매 길라잡이(서울시 교육청)
- 다. 학교공론화 추진계획-학생생활규정 제·개정(보인고등학교-7835, 2019.08.21)

2. 추진 절차

- 가. 교복 선정위원회 구성(2019년 5월 20일)
: 위원장(교감 조경호) 외 12명(교원5, 학부모5, 학생3)

나. 추진절차

일정	추진 단계	주요 추진 사항	
9/19일	① 교복디자인 선정.공개	교복선정위원회 구성. 교복 디자인 선정 『학교생활규정』 제5장 「용의복장」 조항 정비 학교 홈페이지 공지	
9/25일	② 교복 구매 계획 수립	업체 선정을 위한 입찰 일정 및 방안 마련 교복 착용 시기 조정	
10/8일	③ 학교운영위원회 자문	교복 디자인과 관련한 학교생활규정 학교주관 교복구매 선정위원회 운영	
10/18일	④ 입찰 공고	학교 홈페이지 지정 정보처리장치	
11/1일	입찰 설명회 1차 평가	입찰 서류 제출 여부 확인 각 업체의 견본 제작 여부 확인 1차 평가 실시	
11/5일	개찰	1차 평가 결과 적격 업체 입찰가 공개	
11/8일	⑤ 납품 사업자 선정	납품 사업자 선정 계약 체결	
2020.2월	⑥ 수납 및 학교회계 처리	교복대금 납부 학교회계 절차에 따라 세입.세출 등 처리	
2020.3월	⑦ 검수 및 평가.환류	수량 및 사양서 등 계약 내용 확인 후 검수 교복 만족도 조사 등 구매 결과 평가 실시	

나. 교복 구매 계획 수립

- 1) 교복 학교주관구매 길라잡이(서울시 교육청), 2020학년도 교복 구매 요령(서울시 교육청)에 의거하여 학교주관/공동 구매 계획 수립

품목	구성	구분	학교주관구매	공동구매
교복	동복(자켓, 조끼, 셔츠, 바지)	필수구매	○	
	동복(긴팔 니트)	선택구매	○	
	하복(상의, 하의)	선택구매	○	
생활복(여름)	생활복 상의	선택구매	○	
	생활복 하의	선택구매	○	
체육복	체육복 동복(상의, 하의)	필수구매		○
	체육복 하복(상의, 하의)	선택구매		○
활동복(간절기)	집업	선택구매		○
	점퍼	선택구매		○

- 2) 공정한 입찰과정을 준수하고, 저렴한 가격과 양질의 교복 업체 선정을 위한 평가 기준 협의

- 3) 학교공론화 추진계획에 의거하여 편안한 교복 신규 제작

가) 목적

- (1) 편안한 교복 추진 계획(서울시 교육청)
- (2) 학교 상징 외투를 통한 애교심 배양
- (3) 환절기 날씨를 고려한 간절기용 선택 교복 필요

나) 품목: 간절기용 활동복(집업, 점퍼)

다) 구매방법: 공동구매, 학생 개인에 따라 선택 구매

라) 디자인 및 사양: [별첨] 참조

- 4) 기초 금액 산정

가) 서울시 교육청 제시 상한가격 참고

나) 학부모 선호가격, 거래 실례 가격, 업체 견적 가격, 물가상승률 등을 종합적으로 고려하여 결정

<2020학년도 보인고등학교 기초 가격 산정>

동복 (4pcs)	하복 (2pcs)	추가품목		생활복 (2pcs)	체육복 (동,하복)	활동복(간절기)	
		스웨터	넥타이			집업	점퍼
212,000	83,000	50,000	5,000	55,000	60,000	52,000	77,000
- 교복(동,하복)의 상한가격은 서울시교육청 제시기준과 기존교복 공급가격을 바탕으로 결정한다. - 동복에는 넥타이(필수), 스웨터(선택)를 추가 구매한다. - 하복 착용기간에 맞추어 하복과 생활복 중 선택하여 구매할 수 있다. - 희망 학생에 한하여 활동복(간절기)을 추가 구매한다. - 체육복 하복은 희망 학생에 한하여 구매한다.							

[별첨] 보인고등학교 교복, 생활복(여름), 체육복, 활동복(후드집업, 점퍼) 디자인 및 사양

1. 동복

구분	디자인 사양	실물 이미지
자 켓	 <p>◇ 디자인 : 테일러드 2버튼 싱글스타일 원쪽가슴 교표 및 소매 양쪽 단추 2개씩 부착</p> <p>◇ 소 재 : 와인색 방모 캐시미어</p> <p>◇ 혼용률 : 모 80%, 나일론 20%</p> <p>◇ 안 감 : 와인색 단색(폴리에스터 100%)</p>	
니 트 조 끼	 <p>◇ 디자인 : 라운드넥의 니트 조끼 왼쪽 가슴에 학교 외판 부착</p> <p>◇ 소 재 : 진베이지, 와인색 모 혼방사</p> <p>◇ 혼용률 : 모 50% , 아크릴 50%</p>	

와
이
셔
츠

및

넥
타
이

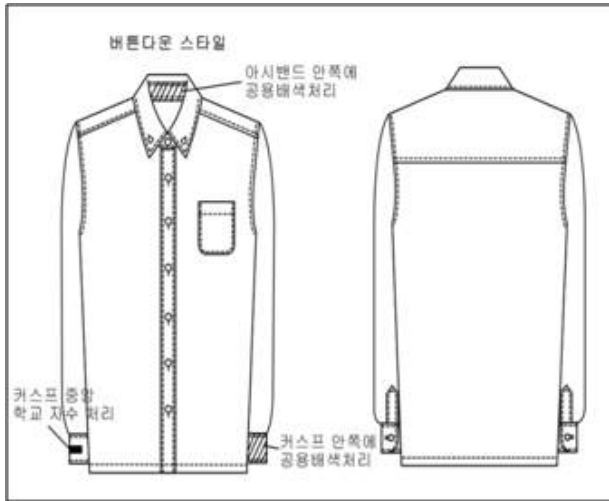

1. 와이셔츠

- ◇ 디자인 : 카라 버튼다운의 싱글 와이셔츠
착용 오른팔 소매카우스 영문자수
- ◇ 소 재 : 백색 레이온 혼방사
- ◇ 혼용률 : 폴리에스터75%, 레이온25%

2. 넥타이

- ◇ 디자인 : 신사 정장용 자동 넥타이
- ◇ 소 재 : 진회색 소모 혼방지
- ◇ 혼용률 : 모60% 폴리에스터40%
- ◇ 규정 : 넥타이 착용 필수



바

지

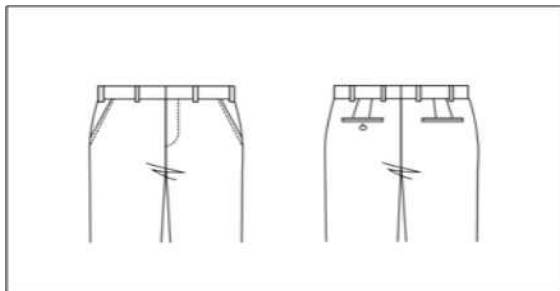

- ◇ 디자인 : 정장 신사복 긴 바지, 앞주름 없음
허리에 폼 조절장치 부착
- ◇ 소 재 : 검정색 모 혼방지
사방향 스판 기능성 원단
- ◇ 혼용률 : 모60%, 폴리에스터40%
- ◇ 규정 : 바지 통은 한 면이 7인치 이상
(+, - 1cm 허용)
길이는 복숭아뼈를 덮어야 함



긴팔
니트

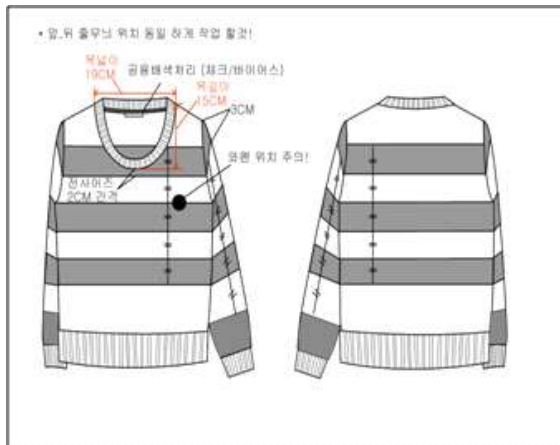

- ◇ 디자인 : 라운드넥의 긴팔 니트 조끼
왼쪽 가슴에 학교 와펜 부착
- ◇ 소 재 : 진베이지,와인색 모 혼방사
- ◇ 혼용률 : 모 50% , 아크릴 50%
- ◇ 착 용 : 필수 품목이 아닌 선택 구매착용



2. 하복

구분	디자인 사양	실물 이미지
셔츠	 <ul style="list-style-type: none"> ◇ 디자인 : 기본카라 싱글 와이셔츠 양쪽 뒤통개있는 주머니 및 학교와펜 부착. 소매,어깨,주머니상단에 배색있음 ◇ 소 재 : 연아이보리 레이온 혼방사 ◇ 혼용률 : 폴리에스터75%, 레이온25% 	

바
지

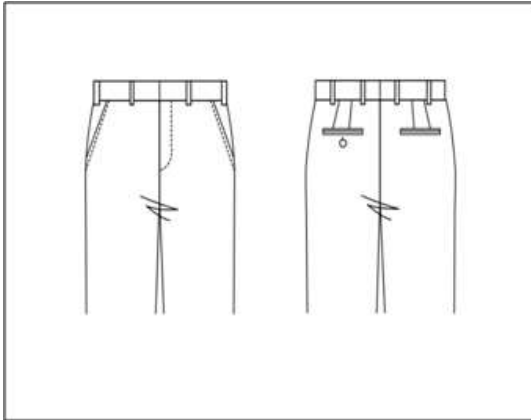

- ◇ 디자인 : 정장 신사복 긴 바지, 앞주름 없음
허리에 품 조절장치 부착
- ◇ 소 재 : 진각키색 모 혼방지
사방향 스판 기능성 원단
- ◇ 혼용률 : 모60%, 폴리에스터40%
- ◇ 규정 : 바지 통은 한 면이 7인치 이상
(+, - 1cm 허용)
길이는 복숭아뼈를 덮어야 함





3. 생활복

구분	디자인 사양	실물 이미지
<p>생활복 (여름) 상의</p>	 <p>◇ 디자인 : 스텐카라의 폴로형티 왼쪽 가슴에 학교 와펜 부착. 착용 왼쪽팔에 학교영문(Boin) 자수. 하단 양쪽 옆트임 있음. 어깨,소매,주머니,단작에 체크배색.</p> <p>◇ 소 재 : 백색 기능성원단 (자외선 차단, 세균 억제력)</p> <p>◇ 혼용률 : 폴리에스터 100%</p>	
<p>생활복 (여름) 하의 반바지</p>	 <p>◇ 디자인:경사주머니(히든지퍼 부착),좌.우배색 칠부바지 스타일,허리끈 부착</p> <p>◇ 소 재 : 진군색 기능성 원단 (자외선차단,세균억제)</p> <p>◇ 혼용률 : 폴리에스터 100%</p>	

4. 체육복

분류	DESIGN SKETCH	색상	기준
동복		<p>먹곤색 바탕 배색선 (빨강색)</p> 	<p>상의 쿨에어 기능성원사100%</p>
			<p>하의 쿨에어 기능성원사100% 안쪽허리끈 흘러내림 방지</p>
하복		<p>상의 백아이 바탕</p> <p>하의 진카키 바탕</p> <p>배색선 (주황색)</p> 	<p>상의 쿨에어 기능성원사100%</p>
			<p>하의 쿨에어 기능성원사100% 안쪽허리끈 흘러내림 방지</p>

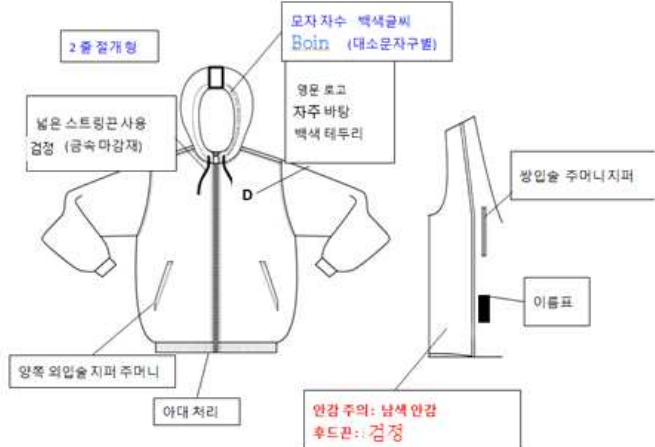
5. 간절기 활동복(후드집업, 점퍼)

후드집업		
색상	남색 계열	
원자재	면 28% + 폴리 67% + 우레탄 5%	
안감	폴리100% (생략가능)	
조절끈	10mm 넓적끈(검정색) *금속 마감재 사용	
시보리	SF시보리 (면80%이상)	
제작 사양 유의 사항	목부분 : 넥가드 방식 제작(지퍼를 끝까지 올렸을 때 목이 안보여야 함) 안감 적용 : 남색 스판 발열사(제품 경중 고려, 생략 가능) 안주머니 적용(세미지퍼장착), 네임택 부착(안쪽) 외부 주머니 : 일반 형태의 주머니로 제작(양쪽지퍼) 헤드 부분 2줄 절개로 작업 제품 아래 시보리 부분 앞면 아대 적용 앞판 왼쪽 가슴 이니셜 B자수(색상 자주색, 검정색, 흰색 혼합) 헤드 옆 부분으로 영문 Boin자수(색상 자주색, 검정색, 흰색 혼합) 등판 영문 Boin자수(색상 자주색, 검정색, 흰색 혼합) 보풀이 일어나지 않는 소재 사용	
점퍼		
색상	자주색, 검정색, 흰색 혼합	
몸판원단	폴리에스테르65% + 레리온35%	
소매원단	레자건식류	
안감원단	알로바 폴리에스테르100%	
시보리	방적사	
제작 사양 유의 사항	목부분 : 배색 구분(색상 자주색, 검정색, 흰색 혼합) 안감 : 검정색 5온스 안쪽으로 안주머니 적용(세미지퍼장착), 네임택 부착 외부 주머니 : 일반 입술 형태의 주머니로 제작 앞판 왼쪽 가슴 이니셜 B자수(자주색 백색2색으로 제작) 등판에 영문자수(자주색 백색2선으로 제작) 소매에 학교 교표 자수	